La Golondrina

Nº 284

Habanera sobre un tema popular
para voces mixtas

Música y Letra
José Pagán

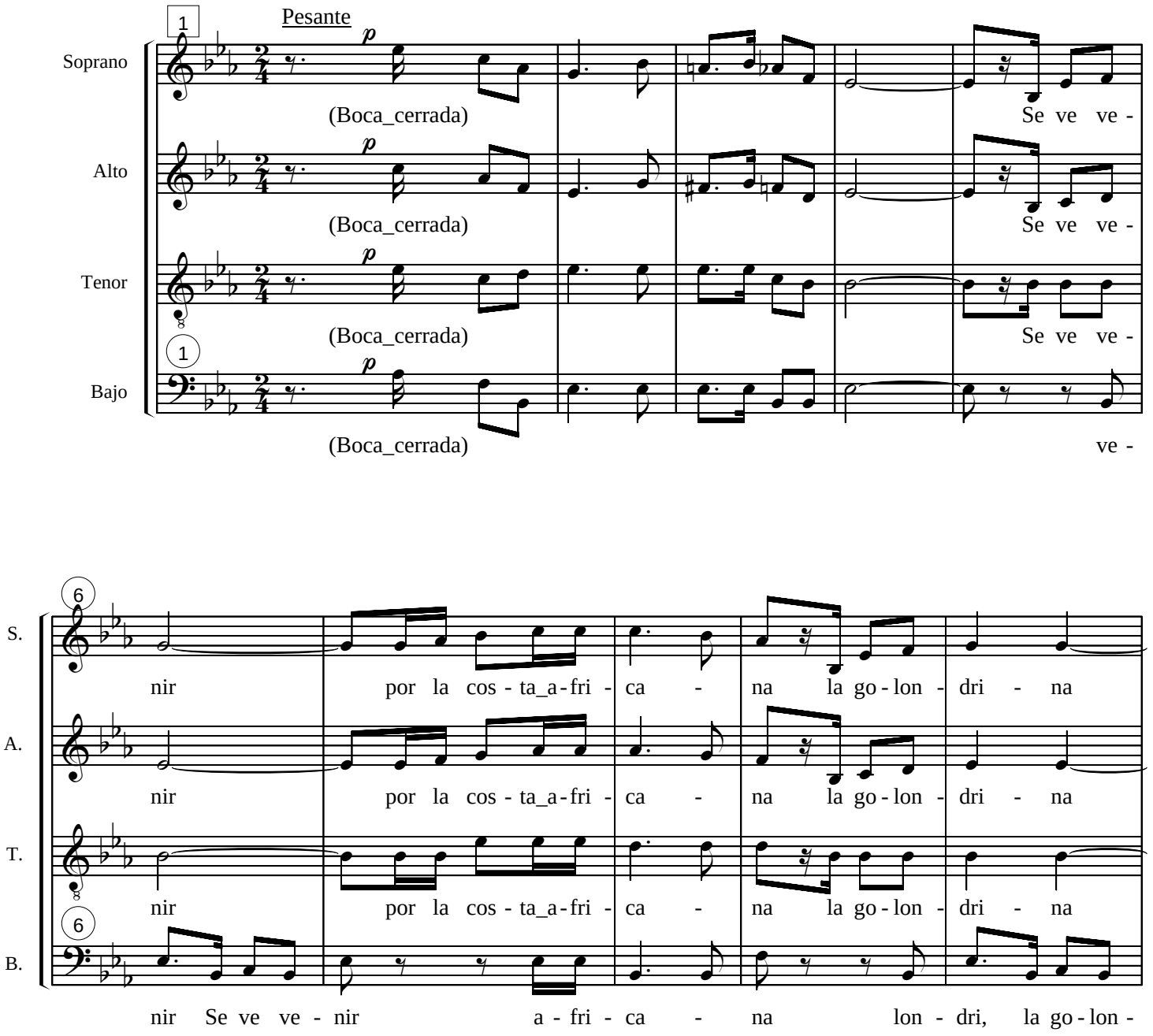

11

S. ha-cia_Es-pa-ña vo - lar, ¿a-dón-de va tan a-le-gre_y u-

A. ha-cia_Es-pa-ña vo - lar, ¿a-dón-de va tan a-le-gre_y u-

T. ha-cia_Es-pa-ña vo - lar, ¿a-dón-de va tan a-le-gre_y u-

B. dri-na vo - lar, de va ¿a-dón-de va tan a-le-gre_y u-

16

S. fa - na? a_ha-cer su ni-do; en mi ca-sa lo_ha-rá.

A. fa - na? a_ha-cer su ni-do; en mi ca-sa lo_ha-rá.

T. fa - na? a_ha-cer su ni-do; en mi ca-sa lo_ha-rá.

B. fa - na? a_ha-cer su ni - ni-do; en mi ca-sa lo_ha-rá. lo_ha-rá. lo_ha-

21

S. (Boca_cerrada)

A. (Boca_cerrada)

T. (Boca_cerrada)

B. rá. (Boca cerrada) -

27

S. ¿a-dón-de va tan a-le-gre_y u-fa -

A. ¿a-dón-de va tan a-le-gre_y u-fa -

T. ¿a-dón-de va tan a-le-gre_y u-fa -

B. de va ¿a-dón-de va tan a-le-gre_y u-fa -

33

S. na? a_ha-cer su ni-do; en mi ca-sa lo_ha-rá. Si_a-ca-so

A. na? a_ha-cer su ni-do; en mi ca-sa lo_ha-rá. Si_a-ca-so

T. na? a_ha-cer su ni-do; en mi ca-sa lo_ha-rá. Si_a-ca-so

B. na? a_ha-cer su ni - ni-do; en mi ca-sa lo_ha-rá. lo_ha-rá. lo_ha-rá. Si_a-ca-so

38

S. vas, go-lon-dri-na di-cho-sa a_ha-cer tu ni-do don-de yo tan-to_a-

A. vas, go-lon-dri-na di-cho-sa a_ha-cer tu ni-do don-de yo tan-to_a-

T. vas, go-lon-dri-na di-cho-sa a_ha-cer tu ni-do don-de yo tan-to_a-

B. vas, go-lon-dri-na di-cho-sa a_ha-cer tu ni-do ni-do yo tan-to_a-

44

S. mé, di-le_a mi_a-ma - da que no su-fra ni llo - re, que yo ja-más ja-

A. mé, di-le_a mi_a-ma - da que no su-fra ni llo - re, que yo ja-más ja-

T. mé, di-le_a mi_a-ma - da que no su-fra ni llo - re, que yo ja-más ja-

B. mé, di-le_a mi_a-ma - da que no su-fra ni llo - re, que yo ja-más ja-

51

S. más la_ol-vi-da-ré. Man-sión de_a-mor, ce-les-tial pa-ra-í-so

A. más la_ol-vi-da-ré. Man-sión de_a-mor, ce-les-tial pa-ra-í-so

T. más la_ol-vi-da-ré. Man-sión de_a-mor, ce-les-tial pa-ra-í-so

B. más la_ol-vi-da-ré. la_ol-vi-da-ré. Man-sión de_a-mor, ce-les-tial pa-ra-í-so

57

S. na-ció_en mi pe-cho y mi di-cha so-ñé; voy a su-bir

A. na-ció_en mi pe-cho y mi di-cha so-ñé; voy a su-bir

T. na-ció_en mi pe-cho y mi di-cha so-ñé; voy a su-bir

B. na-ció_en mi pe-cho pe-cho di-cha so-ñé; voy a su-bir

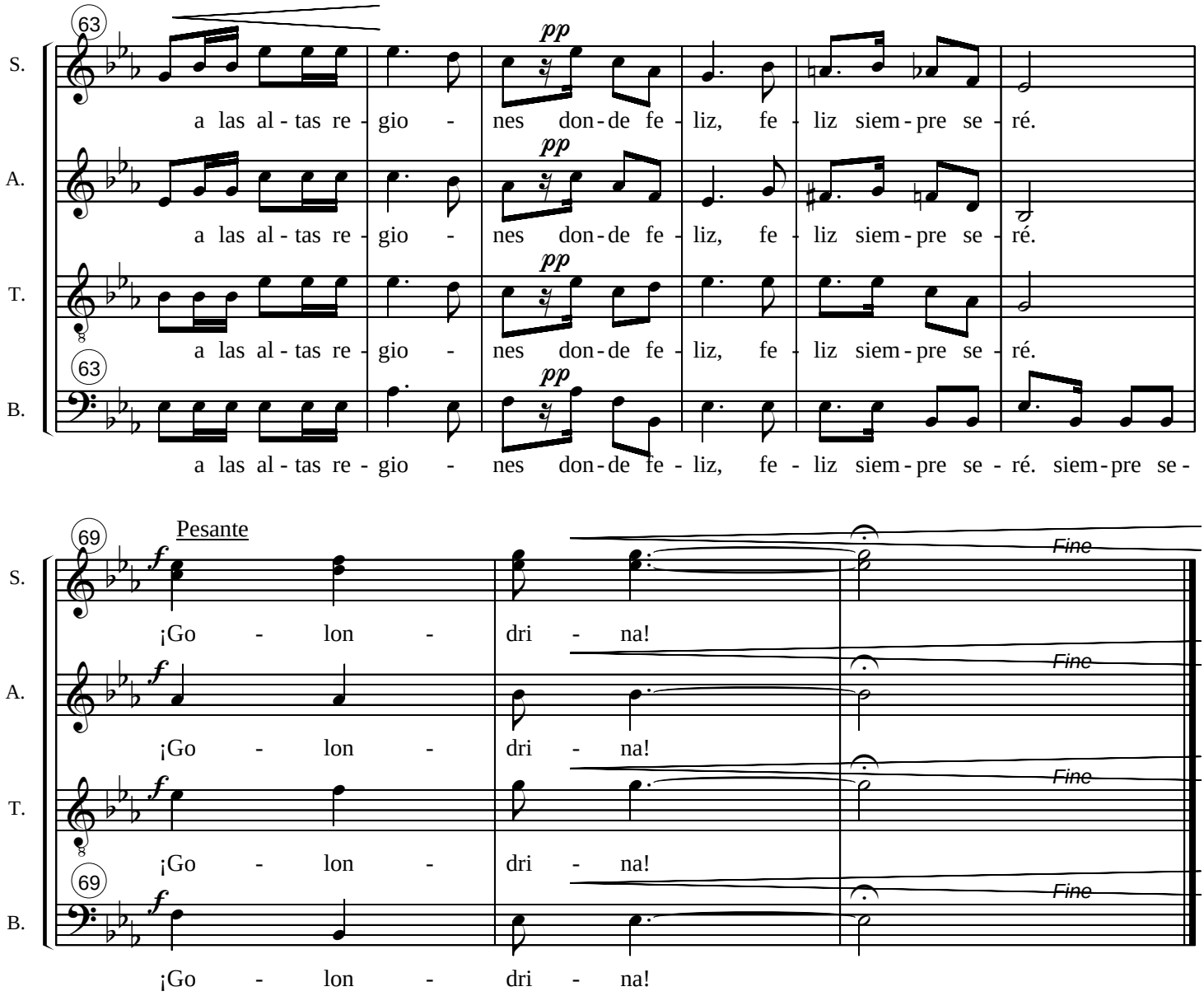

GOLONDRINA

Se ve venir por la costa africana, la golondrina hacia España volar,
¿adónde va tan alegre y ufana? a hacer su nido; en mi casa lo hará.
Si acaso vas, golondrina dichosa, a hacer tu nido donde yo tanto amé,
dile a mi amada que no sufra ni llore, que yo jamás la olvidaré.
Mansión de amor, celestial paraíso, nació en mi pecho y mi dicha soñé;
voy a subir a las altas regiones donde feliz, feliz siempre seré. ¡Golondrina!